



FORMULAR C801

General

Documentul descrie pașii de completare și încărcare a formularului C801 pentru obținerea numărului unic de înregistrare a aparatelor de marcat electronice fiscale (AMEF). Declarația trebuie depusă de contribuabil (utilizator AMEF) în spațiu virtual deschis pe numele acestuia la ANAF, de către o persoană desemnată a Utilizatorului AMEF să trimită declarații fiscale.

Descarcare PDF

Se apelează link-ul: https://static.anaf.ro/static/10/Anaf/Declaratii_R/801.html

Se descarcă soft A:

ANAF
Agenția Națională de Administrare Fiscală

C801 F4101 F4102 F4103 F4105	Denumire formular	Programe asistență		Instrucțiuni/ Documentație
		PDF	JAVA	
	C801 - Cerere de atribuire a numărului de ordine din Registrul de evidență a aparatelor de marcat electronice fiscale instalate în județ/municipiul București sau a numărului unic de identificare din aplicația informatică a ANAF - publicat în data de 16.07.2018	Soft A actualizat în data de 08.08.2018	Soft J actualizat în data de 08.08.2018	Schema XSD - C801 actualizat în data de 08.08.2018 Structura XML - C801 actualizat în data de 07.09.2018

se adresează doar contribuabililor care își generează fișierul xml din aplicațiile informatice proprii

C801_XML_2018_0...pdf



Atentie! PDF-ul se deschide cu aplicatia Adobe Acrobat Reader DC.

Completare Document



Dupa deschidere document cititi informatiile cu atentie inainte de a merge mai departe! De asemenea pentru fiecare camp acordati atentie sporita informatiilor solicitate



Preview formular:

ANAF

C801

Veziuni

CERERE
de atribuire a numărului de ordine din Registrul de evidență a aparatelor de marcat
electronice fiscale instalate în județ/municipiul București sau a numărului unic de
identificare din aplicația informatică a Agenției Naționale de Administrare Fiscală

(Anexa 6 la din H.G. nr. 479/2003, republicată, privind aprobarea Normelor metodologice pentru aplicarea
O.U.G nr. 28/1999 privind obligația agenților economici de a utiliza aparate de marcat electronice fiscale, cu
modificările și completările ulterioare)

C801_A1.0.0 /07.08.2018

Suma de control: 1

Luna **06** Anul **2018**

Instrțiuni **DEBLOCARE** **LISTARE** **VALIDARE**

I. Date de identificare a societății solicitante

1. Cod de identificare fiscală 2. Denumire

COMPLETARE DECLARATIE

1. Introduceți luna curentă.

C801_A1.0.0 /07.08.2018

Suma de control: 1

 Luna **8** Anul **2018**



2. Completați formularul cu datele Utilizatorului AMEF:

I. Date de identificare a societății solicitante

1. Cod de identificare fiscală 2. Denumire

3. Adresa

II. Date de identificare a reprezentantului legal

1. CNP/ NIF 2. Nume și prenume

3. Adresa

4. Tip act BI/ CI Pasaport serie nr.

eliberat la data de de către

calitate

DATE CI Reprezentant Legal

 **Atentie! Reprezentantul legal este persoana declarata la registrul comertului ca administrator sau reprezentant. Daca Semnatura electronica apartine altei persoane se va face imputernicire si va atasa ulterior impreuna cu CI a imputernicitului.**

 Daca reprezentantul legal este cetatean strain vor exista probleme cu validarea CNP/NIF. In acest caz puteti incerca completare cu datele cetateanului roman imputernicit la ANAF dar exista riscul sa fie respinsa cererea.

3. Aduagati AMEF – Se adauga informatiile AMEF, cu locul de instalare



Atentie! AMEF-ul trebuie sa fie unic pe formular. Introduceti denumire strada cu Sos. Strada etc. precum in constator.

4. Aducati AMEF-urile pentru care doriti eliberare NUI.

PREGATIRE ARHIVA – CARE ÎNSOTESTE C801

Atasat cererii, dupa validare va trebui sa atasati urmatoarele documente, în copie **certificată cu originalul** in Arhiva – ZIP

- factura și documentul de plată care atestă achiziționarea aparatului de marcat electronic fiscal;
- procesul-verbal de sigilare a memoriei fiscale și a aparatului de marcat electronic fiscal;
- actul de identitate a reprezentantului legal înscris în cerere, precum și a actul de identitate cu care se legitimează împuternicitul, dacă este cazul;
- certificatul de garanție al aparatului de marcat electronic fiscal.

Conformitatea cu originalul a copiilor se efectuează de către utilizator prin înscrierea mențiunii "conform cu originalul" și prin semnătura acestuia6 .

De asemenea si :

- declarația pe propria răspundere a utilizatorului → privind adresa de la locul unde va fi instalat aparatul de marcat electronic fiscal sau, după caz, → privind desfășurarea activității în regim ambulant ori în regim de taxi
- Certificat Constator pentru Punct de lucru



- precum și, dacă cererea a fost depusă prin împuternicit, • împuternicirea în original.



Atentie! Arhiva trebuia sa aiba mai putin de 10 MB si fie in format .zip

VALIDARE DOCUMENT

Dupa completare se alege optiunea VALIDARE. Se va creea astfel xml-ul.

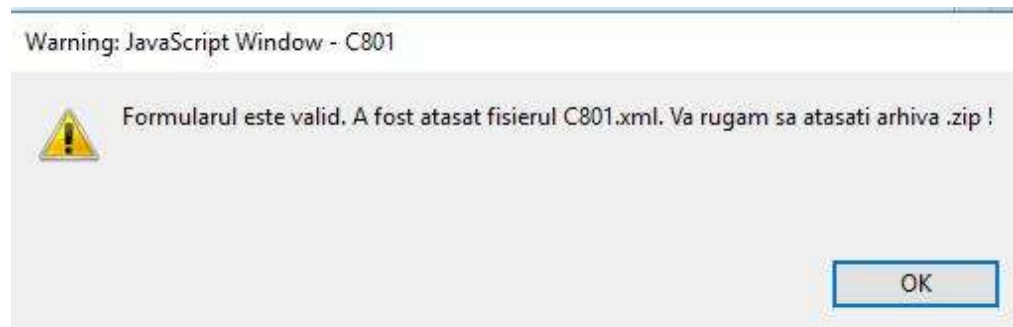

Dupa confirmare, documentel solicita atasarea arhivei ZIP.

Se ataseaza si se salveaza documentul.

SEMNAREA DOCUMENTULUI



Atentie! Semnarea se face de catre o persoana care este inregistrata la ANAF pentru transmiterea de declaratii fiscale

1. Pentru semnare se selecteaza optiunea semnatura electronica:

Sub sancțiunile aplicate faptei de fals în declarații, declar că datele înscrise în acest formular sunt corecte și complete.

Semnatura electronica poate fi aplicata doar in urma finalizarii cu succes a actiunii de validare a formularului

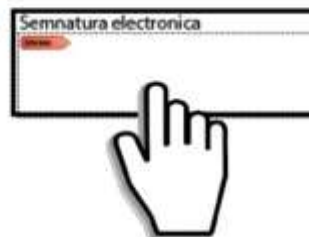

In situatia in care intampinati probleme cu semnarea documentului, instalarea certificatului digital calificat va rugam sa luati legatura cu linia de suport de unde ati achizitionat certificatul.



INCARCAREA DOCUMENTULUI



**Atentie! Aplicatia SPV functioneaza cel mai bine in internet explorer.
Folositi acest browser pentru a evita erori de compatibilitate**

Pe site-ul ANAF se selecteaza optiunea – **AUTENTIFICARE CU CERTIFICAT**



In sectiunea depunere documente- alege Browse – selectati Fisierul C801XXXX.xml si butonul trimite.

Veti primi informatii pentru descarcare RECIPIISA.

Ulterior verificati zona de mesagerie pentru a descarca NUI-ul. Procedura dureaza de obicei 0 zi lucratoare.